



Rapport de la Situation Epidémiologique

Maladie à Virus Ebola en Guinée

15 Sept 2015

I. Points saillants

- **Zéro (0)** cas confirmé dans le pays ce jour ;
- Le pays est au **quatorzième (14^{ème})** jour avec zéro cas confirmé notifié ;
- **Dernier jour de suivi de tous les contacts de la préfecture de Dubrèka**
- **Quatre-vingt-trois (83)** décès communautaires notifiés dont **quatre-vingt-un (80)** sécurisés

II. Dynamique de l'épidémie

Table 1. Répartition des cas notifiés par préfecture le 15/09/2015, Guinée

Préfecture de résidence	Cas Confirmés	Cas Probables	Cas Suspects	Total
Conakry	0	0	5	5
Coyah	0	0	1	1
TOTAL	0	0	6	6

Table 2. Décès communautaires notifiés à la date du 15/09/2015, Guinée

Décès Communautaires			Total décès Prélevés
Enterrements Sécurisés	Enterrements Non-sécurisés	Enterrements Reportés	
80 (dont 00+)	2	1	83

Données épidémiologiques et cartes disponibles sur <http://guinea-ebov.github.io/>

Guinée - Epidémie de la Maladie à virus Ebola
Table 3. Situation des patients dans les centres de traitement et de transit fonctionnels, 15/09/2015, Guinée

	Conakry CTE	Coyah CTE	Macenta CTE	N'zérékoré CTE	Kindia CTE	Boké CDT	Forécariah CTE	Siguiiri CDT	Total
Cas confirmés	1	0	0	0	0	0	0	0	1
Cas suspects	3	1	0	0	0	0	0	0	4
Sorties guéris	0	0	0	0	0	0	0	0	0
Décédés	0	0	0	0	0	0	0	0	0
Total hospitalisés au CTE	4	1	0	0	0	0	0	0	5

Table 4. Capacité des CTE et CDT en Lits, 15/09/2015, Guinée

Centres	Section Suspects (Lits)	Section Probables (Lits)	Section Confirmés (Lits)	Total (Lits)
CTE Nongo	16	0	32	48
CTE Coyah	12	8	40	60
CTE Macenta	12	8	10	30
CTE N'Zerekore	3	0	3	6
CDT Siguiiri	4	6	10	20
CTE Forécariah	5	6	12	23
CDT Kérouané	4	6	10	20
CDT Kamsar	3	2	5	10
CTE Beyla	3	0	2	5
CTE Boke	17	0	12	29
CTE Kindia	8	8	46	62
Total	87	44	182	313

Table 5. Etats des Laboratoires, 15/09/2015, Guinée

N°	Laboratoires	Localisation	Etat du Laboratoire
1	CREMS	Kindia	Fonctionnel
2	CTS	Conakry	Fermé
3	EUMLab	Coyah	Fonctionnel
4	IP France	Macenta	Fonctionnel
5	IPD Donka	Conakry	Fonctionnel
6	KPLAN	Conakry	Fonctionnel
7	KPLAN	Forecariah	Fonctionnel
8	PHAC	Boké (Kamsar)	Fermé
9	REDC	Conakry	Fonctionnel
10	Labo Mobile	Dubrèka (Tanene)	Fonctionnel
11	Labo Mobile INSP	Boké (Kamsar)	Fonctionnel



Guinée - Epidémie de la Maladie à virus Ebola

Table 6. Situation du suivi des contacts, 15/09/2015, Guinée

Contacts	Nombre
Nouveaux contacts du jour	0
Nombre de contacts sortis ce jour	38
Nombre de contacts confirmés ce jour	0
Contacts à suivre	124
Contacts suivis	111
Contacts non suivis	13
% non suivis	10,4

Table 7. Nouveaux cas confirmés pendant la semaine 38 (14 au 20 septembre 2015), Guinée

Préfecture	Semaines			14-sept	15-sept	16-sept	17-sept	18-sept	19-sept	20-sept	Semaine 38	Contacts listés
	35	36	37									
Dubrèka	1	0	0	0	0							0
Ratoma	1	1	0	0	0							93
Total	2	1	0	0	0							93

Carte 1. Sous-préfectures où des réticences ont été signalées par les équipes de la riposte/suivi, 15/09/2015, Guinée

AUCUNE RETICENCE

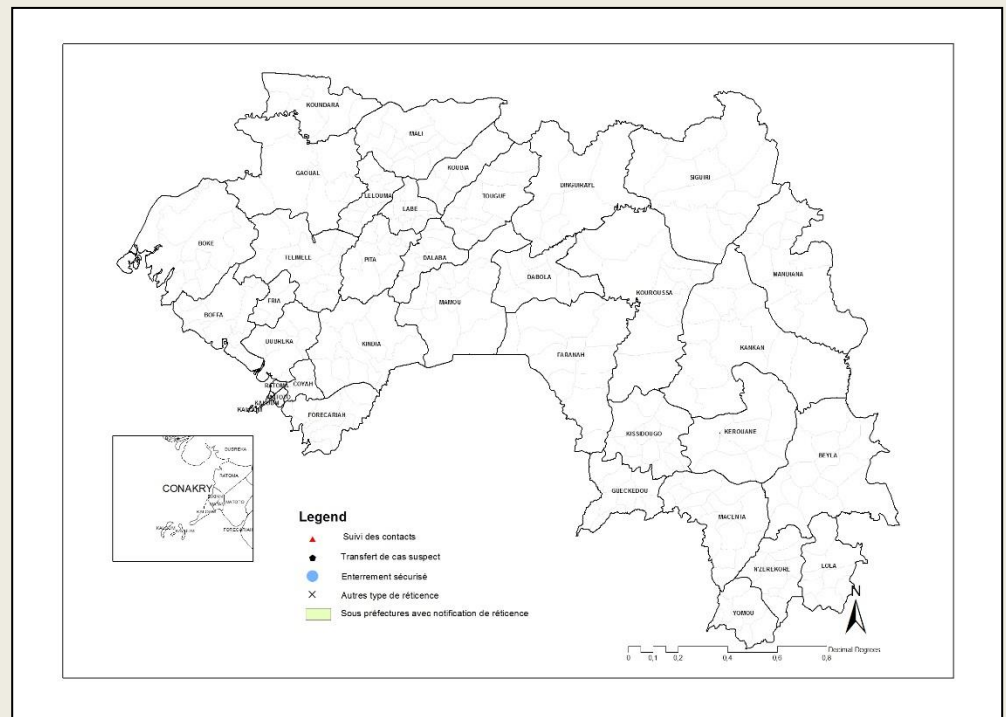



Guinée - Epidémie de la Maladie à virus Ebola

Graphique 1. Distribution des cas notifiés, par semaine (début des signes*), 30/12/2013 – 15/09/2015, Guinée

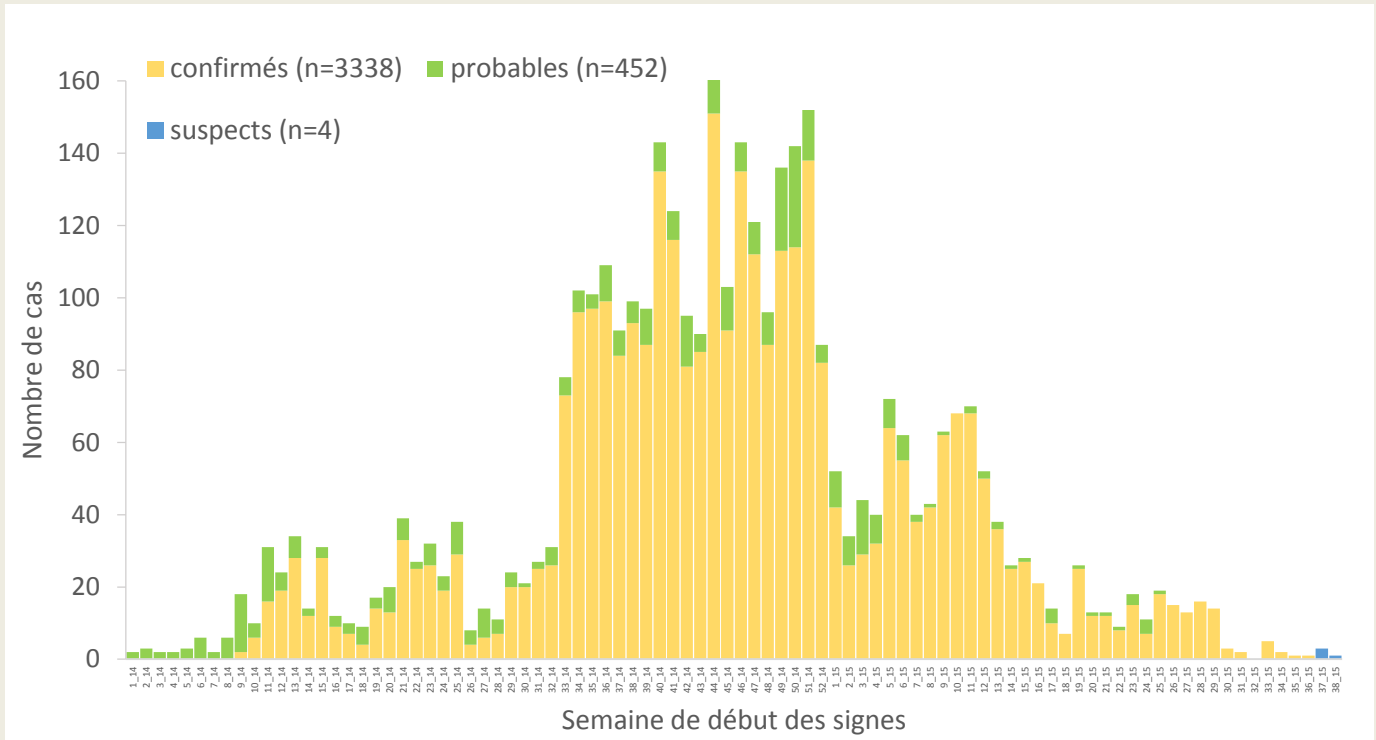

*Valeurs manquantes pour date de début des signes = 0

Graphique 2. Distribution des cas confirmés et décès, par mois de confirmation et de décès, 30/12/2013-15/09/2015, Guinée

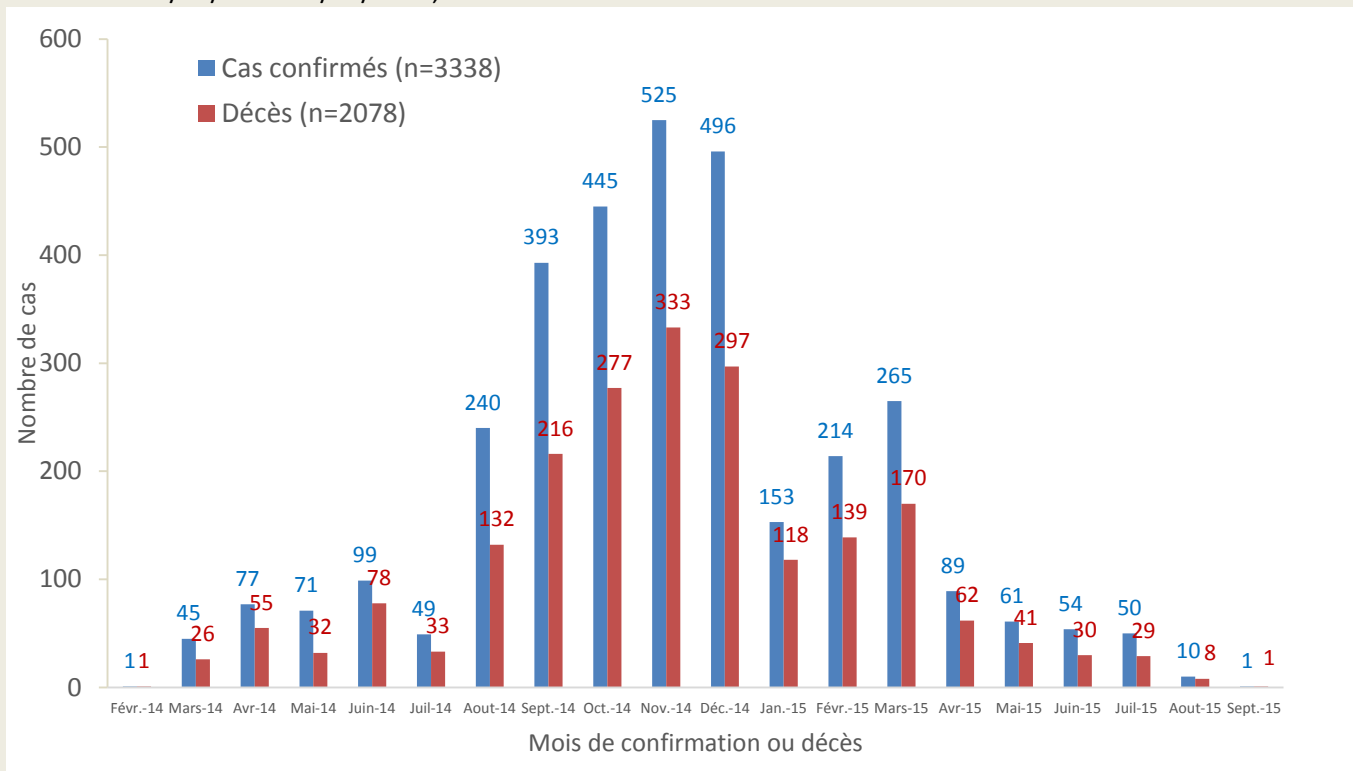



Guinée - Epidémie de la Maladie à virus Ebola

Carte 2. Répartition par préfectures des cas confirmés et classification des préfectures selon le niveau d'alerte, 26/08/2015-15/09/2015 (21 jours), Guinée

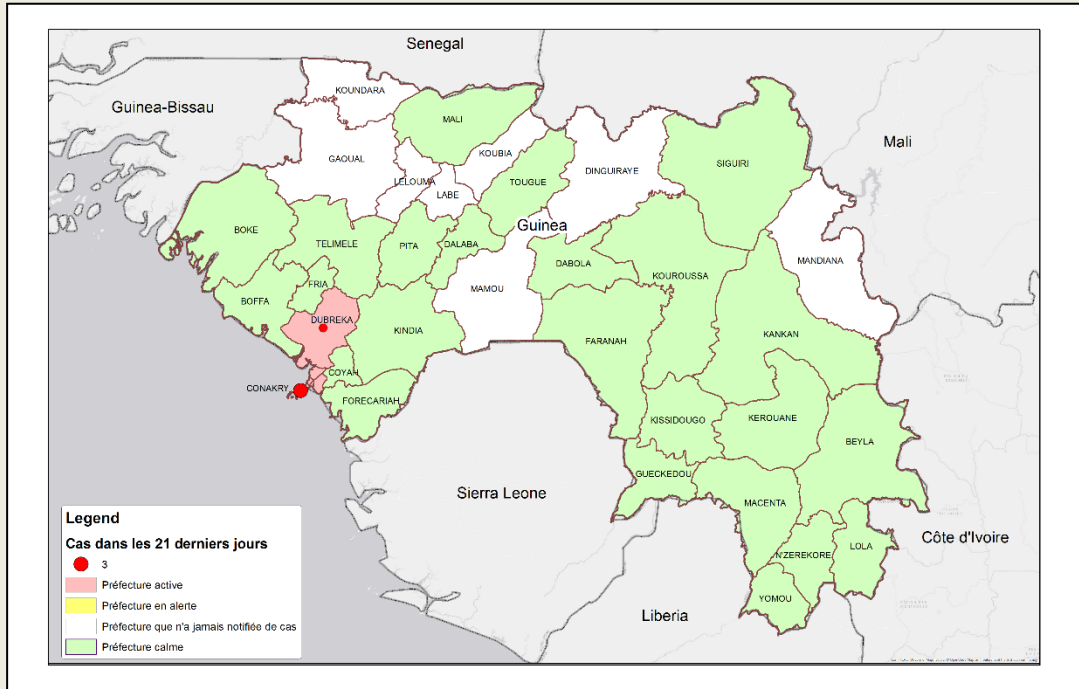

Carte 3. Répartition par sous-préfectures des cas confirmés et classification des sous-préfectures selon le niveau d'alerte, 26/08/2015-15/09/2015 (21 jours), Dubrèka

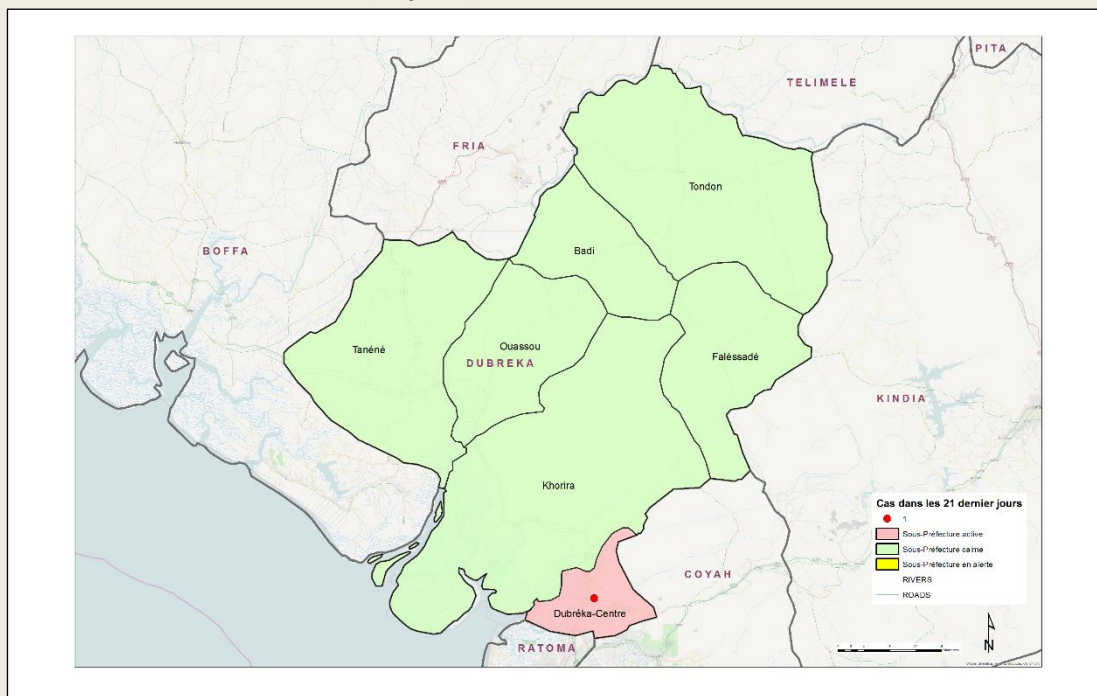



Guinée - Epidémie de la Maladie à virus Ebola

Carte 4. Répartition par sous-préfectures des cas confirmés et classification des sous-préfectures selon le niveau d'alerte, 26/08/2015-15/09/2015 (21 jours), Conakry

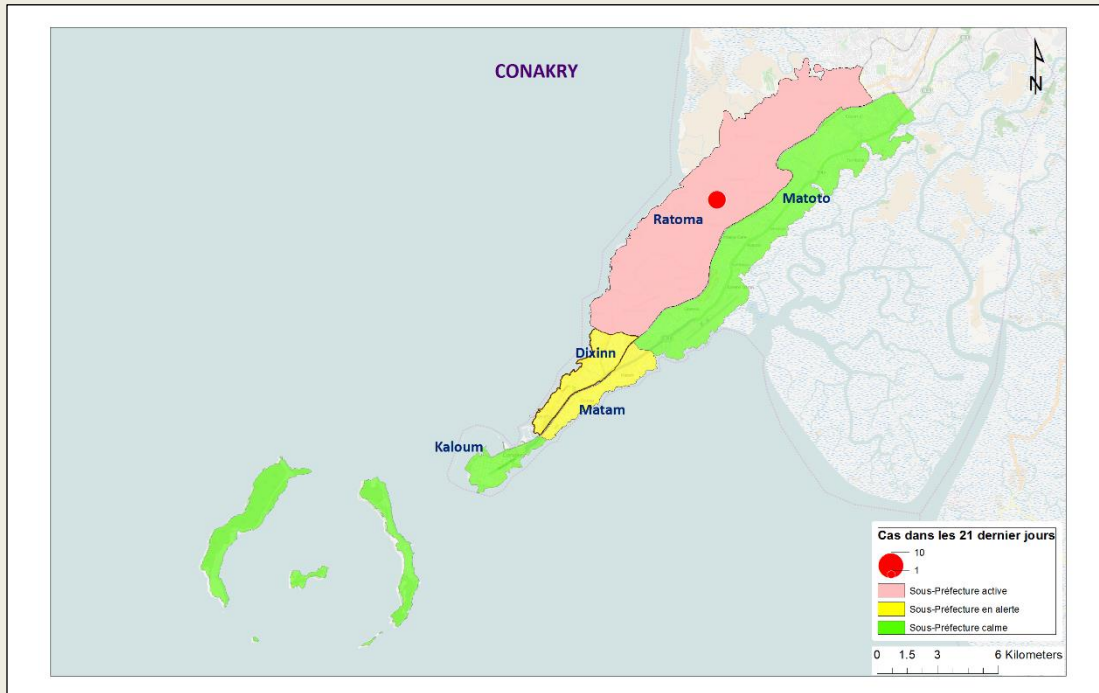

Table 8. Répartition des cas confirmés par sous-préfecture du 26/08/2015-15/09/2015 (21 jours), Guinée

PREFECTURE	SOUS PREFECTURE	CONFIRME	DECES	
			COMMUNAUTAIRE	CTE
CONAKRY	Ratoma	2	0	1
TOTAL		2	0	1



Guinée - Epidémie de la Maladie à virus Ebola

Graphique 3. Répartition des cas confirmés par statut professionnel parmi le personnel de santé, 30/12/2013 – 15/09/2015, Guinée

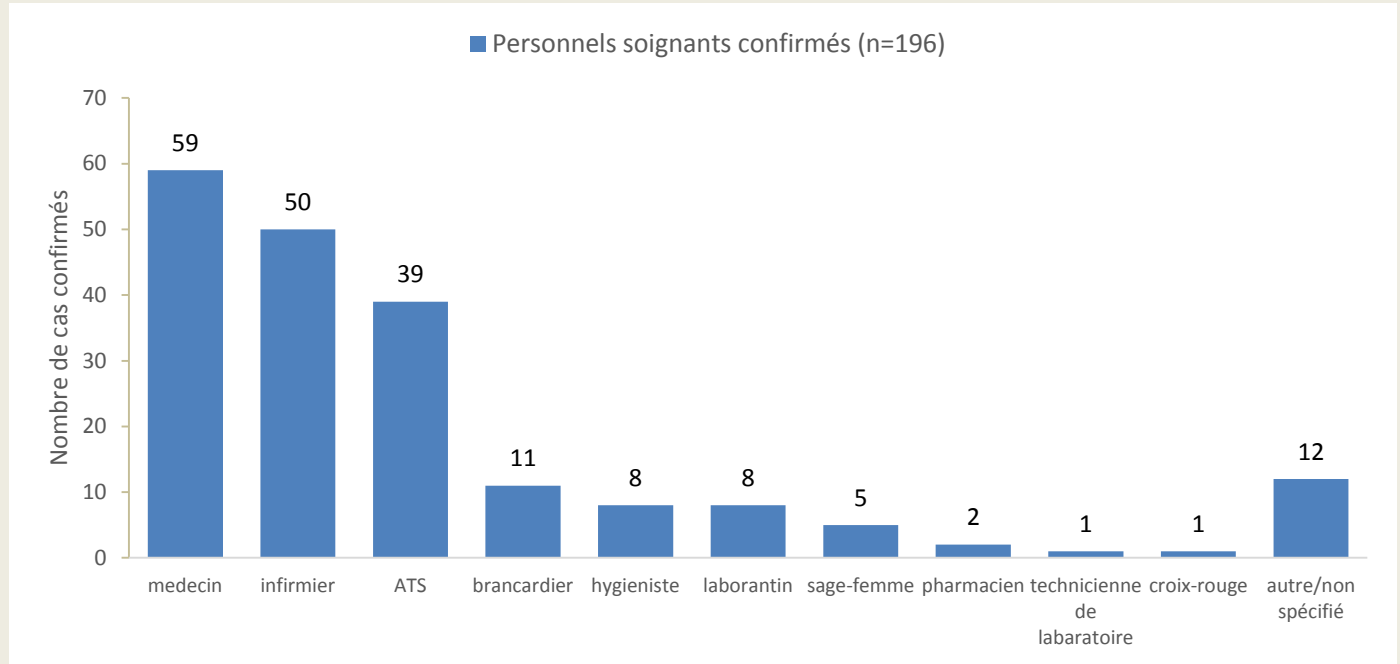

Graphique 4. Distribution par préfecture des cas confirmés et probables parmi le personnel de santé, 30/12/2013 – 15/09/2015, Guinée

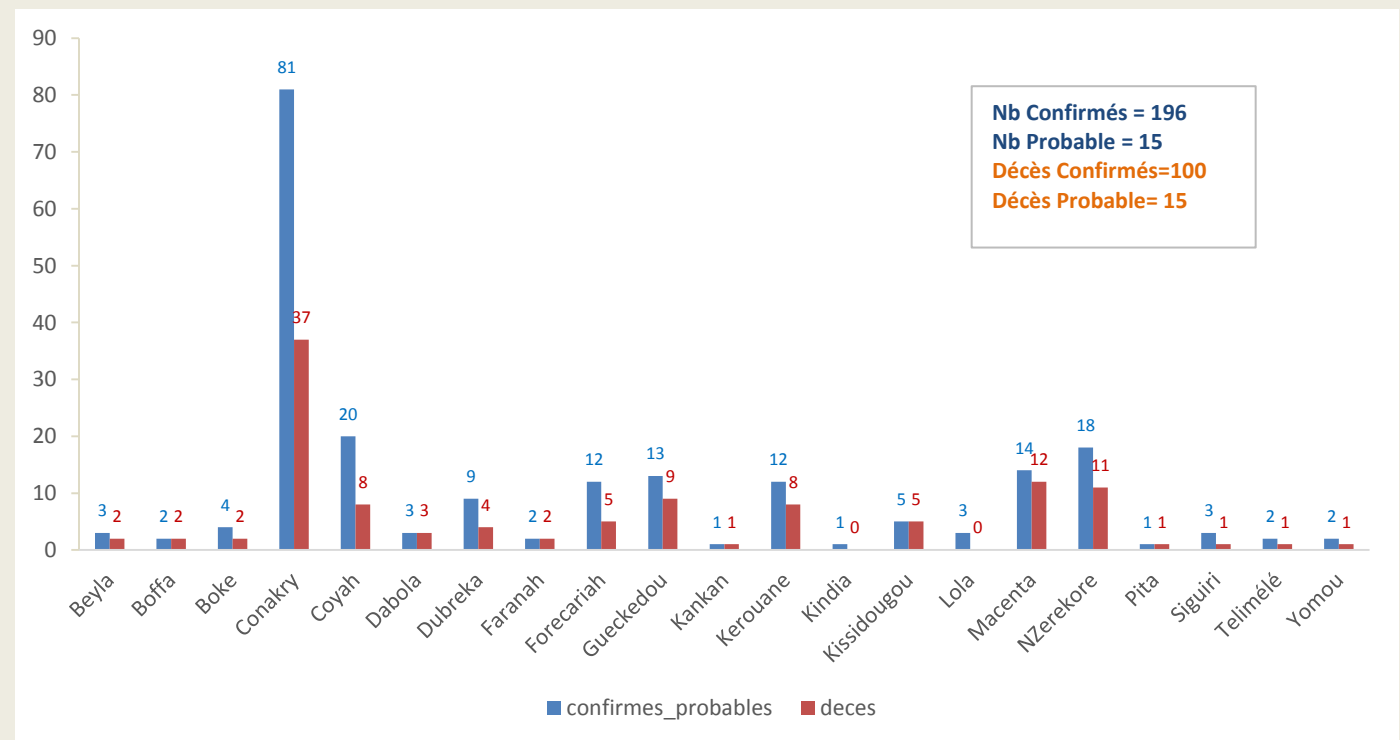



Guinée - Epidémie de la Maladie à virus Ebola

Graphique 5. Evolution hebdomadaire selon le statut final des patients(Confirmés) au CTE, 30/12/2013-15/09/2015, Guinée

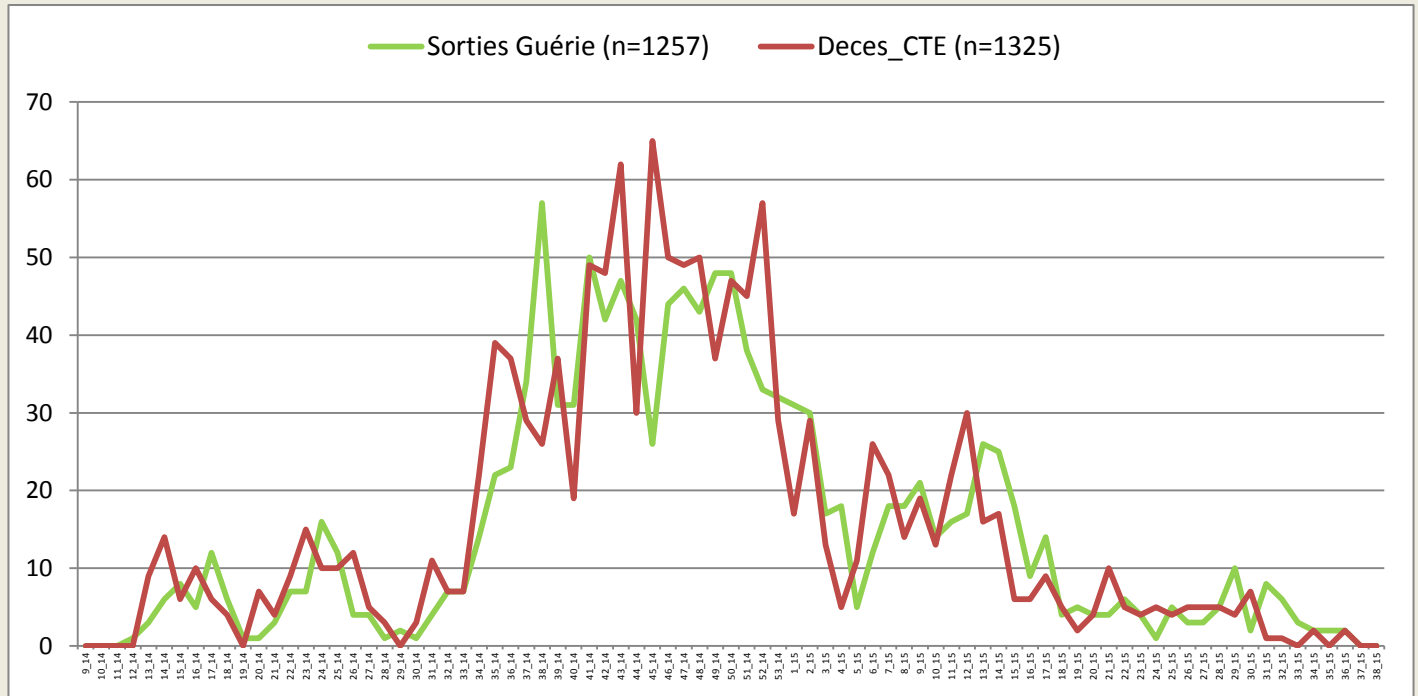

*Valeurs manquantes pour le statut final =52

Carte 5. Classification des préfectures selon le nombre d'alerte des maladies fébriles. 15/09/2015, Guinée

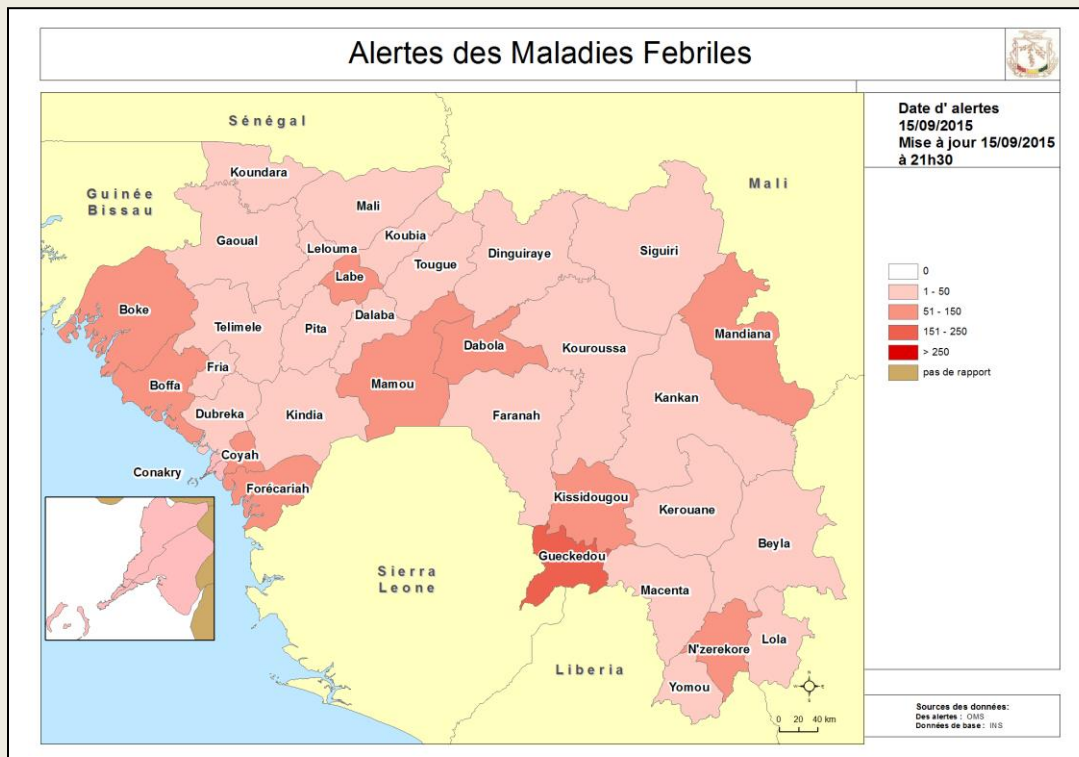

**Guinée - Epidémie de la Maladie à virus Ebola****Table 10.** Situation globale des cas confirmés, probables et suspects, 15/09/2015, Guinée

Guinée 15/09/2015 18:00		
Classification épidémiologique	Nombre	Décédé
Confirmé	3338	2078 (62,3 %)
Probable	452	452 (100,0 %)
Suspect	4	0 (0,0 %)
Total	3794	2530 (66,7 %)

Note: L'augmentation du nombre total de cas probables s'explique en partie par la mise en place du nouveau système de notification des décès communautaires non-prélevés avec lien épidémiologique avéré



Guinée - Epidémie de la Maladie à virus Ebola

Données épidémiologiques, Ebola_Guinée 15/09/2015																																	
Description	Totaux	Conakry	Gueckedou	Miacenta	Dabola	Kissidougou	Dingoulaya	Telimele	Boffa	Kouroussa	Siguiri	Pita	Nzérekoré	Yomou	Dubréka	Forécariah	Kerouane	Coyah	Dalaba	Beylea	Kindia	Lola	Boke	Mamou	Mali	Faranah	Kankan	Fria	Koundara	Gaoual	Tougué		
Nouveaux cas enregistrés ce jour*																																	
Nouveaux Cas suspects	6	5																1															
Nouveaux Cas Probables	0																																
Nouveaux Cas confirmés	0																																
Total des nouveaux cas enregistrés ce jour	6	5	0	0	0	0	0	0	0	0	0	0	0	0	0	0	0	1	0	0	0	0	0	0	0	0	0	0	0	0	0		
Cumul des cas																																	
Total des Cas suspects	4	3	0	0	0	0	0	0	0	0	0	0	0	0	0	0	0	1	0	0	0	0	0	0	0	0	0	0	0	0	0		
Total des Cas Probables	452	37	112	27	5	36	1	3	17	2	8	1	43	0	13	52	1	7	0	0	35	18	4	0	0	24	1	5	0	0	0		
Total des Cas confirmés	3338	570	270	717	8	100	0	40	36	18	26	7	213	11	147	423	160	237	9	47	78	93	32	0	5	46	31	12	0	0	2		
Cumul (des cas confirmés, probables et suspects)	3794	610	382	744	13	136	1	43	53	20	34	8	256	11	160	475	161	245	9	47	113	111	36	0	5	70	32	17	0	0	2		
Décès																																	
Nouveaux décès confirmés ce jour *	0																																
Nouveaux décès probables ce jour *	0																																
Total des décès probables	452	37	112	27	5	36	1	3	17	2	8	1	43	0	13	52	1	7	0	0	35	18	4	0	0	24	1	5	0	0	0	0	
Total des décès confirmés	2078	283	204	474	8	71	0	17	26	11	16	3	138	5	88	281	97	132	2	28	50	66	18	0	3	31	20	5	0	0	1		
Cumul des decès (probables et confirmés)	2530	320	316	501	13	107	1	20	43	13	24	4	181	5	101	333	98	139	2	28	85	84	22	0	3	55	21	10	0	0	1		
Letalité des cas confirmés	62%	50%	76%	66%	100%	71%	0%	43%	72%	61%	62%	43%	65%	45%	60%	66%	61%	56%	22%	60%	64%	71%	56%	0%	60%	67%	65%	42%	0%	0%	50%		
Agents de sante																																	
Nouveaux cas confirmés enregistrés parmi les agents de santé ce jour*	0																																
Cumul des cas confirmés parmi les agents de santé	196	76	8	13	3	5	0	1	2	0	3	1	18	2	9	10	12	20	0	3	1	3	4	0	0	1	1	0	0	0	0	0	
Cumul des cas probables parmi les agents de santé	15	5	5	1	0	0	0	1	0	0	0	0	0	0	0	2	0	0	0	0	0	0	0	0	0	1	0	0	0	0	0	0	
Cumul (des cas confirmés et probables) parmi les agents de santé	211	81	13	14	3	5	0	2	2	0	3	1	18	2	9	12	12	20	0	3	1	3	4	0	0	2	1	0	0	0	0	0	
Nouveaux décès enregistrés parmi les agents de santé ce jour	0	0	0	0	0	0	0	0	0	0	0	0	0	0	0	0	0	0	0	0	0	0	0	0	0	0	0	0	0	0	0	0	
Cumul des décès confirme parmi les agents de sante	100	32	4	11	3	5	0	0	2	0	1	1	11	1	4	3	8	8	0	2	0	0	2	0	0	1	1	0	0	0	0	0	
Cumul des décès (Confirmes + probables) parmi les agents de sante	115	37	9	12	3	5	0	1	2	0	1	1	11	1	4	5	8	8	0	2	0	0	2	0	0	2	1	0	0	0	0	0	
Admissions et sorties CTE																																	
Nouvelles admissions au CTE ce jour *	6	6																															
Nombre total des cas hospitalisés dans le CTE	5	5	0	0	0	0	0	0	0	0	0	0	0	0	0	0	0	0	0	0	0	0	0	0	0	0	0	0	0	0	0	0	0
Nombre total des sorties ce jour du CTE	6	5	0	0	0	0	0	0	0	0	0	0	0	0	0	1	0	0	0	0	0	0	0	0	0	0	0	0	0	0	0	0	0
Cumul des admissions au CTE	6365	2184	1528	1391	0	0	0	0	0	0	8	3	126	0	0	552	12	417	0	0	105	0	39	0	0	0	0	0	0	0	0	0	0
Contacts																																	
Nouveaux contacts enregistrés ce jour *	0	0	0	0	0	0	0	0	0	0	0	0	0	0	0	0	0	0	0	0	0	0	0	0	0	0	0	0	0	0	0	0	0
Nombre de contacts sortis ce jour	38	20													18																		
Nombre de contacts a suivre ce jour	124	124													0																		
Nombre de contacts suivis ce jour	111	111													0																		
Pourcentage des contacts suivis (%)	89,52	90%																															
Laboratoire																																	
Nombre d'échantillons collectes ce jour	117	80														15		15			7												
Nombre d'échantillons en cours de test	0	0		0														0			0												
Total des échantillons testés	22320	12440	2393	255	0	0	0	0	0	0	0	0	115	0	0	1926	0	3493	0	0	1097	0	601										
Date de confirmation du dernier cas		1/09/2015	20/11/2014	26/02/2015	24/11/2014	7/02/2015																											
Nombre de jour avec zéro(0) cas confirmé		14	269	201	265	220																											